

# Автоматизована система «РЕЄСТР ТЕРИТОРІАЛЬНИХ ГРОМАД»

Розробка фірми «Інтерсофт», 2016

## Призначення системи

У результаті створення Системи досягнуто наступне:

- зберігання, обробка та введення інформації щодо громадян міста;
- автоматизований прийом громадян працівниками ЦНАП;
- видача довідок громадянам передбачених Законом України «Про територіальні громади».

## Функції системи

Система забезпечує можливість виконання перерахованих нижче функцій:

- Пошук - за ім'ям, адресою та датою народження;

Прибув/вибув	Ім'я	Народження	Реєстрація
28.11.2... вибув	Анаста... Ігорівна	11.04.1992	Україна
01.01.1... прибув	Аллахв... Магомед ог...	25.03.1957	Україна
10.01.2... вибув	Акіф Зіяд огли	22.01.1958	Україна
01.01.1... прибув	Анатол... В'ячеславо...	18.08.1984	Україна
01.10.2... прибув	Асбі Абусолтович	10.04.1968	Україна
26.11.2... вибув	Алла Яківна	08.11.1936	Україна
17.03.2... прибув	Адам Мусаєвич	09.10.1999	Україна
17.03.2... прибув	Ахмед Мусаєвич	08.07.1989	Україна
23.04.2... вибув	Артем Олексійович	16.06.1989	Україна
01.01.1... прибув	Андрій Романович	13.12.1989	Україна
01.01.2... прибув	Аделіна Люманівна	31.07.2015	Україна
01.01.1... прибув	Андрій Володимир...	17.04.1978	Україна
07.04.2... вибув	Артем Володимир...	31.01.1984	Україна
01.05.2... вибув	Анатол... Геннадійов...	16.03.1986	Україна
04.09.2... вибув	Анатол... Миколайов...	13.02.1968	Україна
27.11.2... вибув	Андрій Валерійович	17.09.1985	Україна
27.12.2... вибув	Андрій Володимир...	30.04.1979	Україна
01.01.1... прибув	Андрій Миколайов...	08.11.1987	Україна

Стан	Дата реєстрації	Прізвище	Ім'я	По батькові	Дата	Країна	Місто	Країна	Регіон	Місто	Вулиця
вибув	28.11.2014	Анас...	Ігорівна	Ігорівна	11.04.1...	Україна	Рубан...	Україна	Білоцерківський...	Біла Це...	Клубни...
приб...	27.11.2014	Анас...	Ігорівна	Ігорівна	11.04.1...	Україна	Рубан...	Україна	Білоцерківський...	Біла Це...	Клубни...
приб...	09.11.2010	Анас...	Ігорівна	Ігорівна	11.04.1...	Україна	Рубан...	Україна	Білоцерківський...	Біла Це...	Клубни...

- реєстрація, перереєстрація, зняття з реєстрації місця проживання:

**Реєстрація**

Прізвище: [випадковий текст] Ім'я: Інна По батькові: Василівна Дата народження: 19.07.1993

Місце народження: Країна: Україна Місто: Біла Церква м. (Білоцерківський район, Київська область)

Стать: Жіноча Родинні стосунки: [випадковий текст] Унікальний номер запису в ЄДР: [випадковий текст]

Реєстрація за адресою: Вулиця: [випадковий текст] Будинок: 28 Квартира: 179

Орган, який оформив реєстрацію: МВ ЧДМС

Звідки прибув і коли: Країна: Україна Місто: Київ м. (Київ район, Київська область) Дата: 01.01.2012 Вулиця: вул. [випадковий текст] Будинок: [випадковий текст] Корпус (тип та номер корпусу): корпусу [випадковий текст] Кв. (кімната): кв. [випадковий текст]

Переїхав у тому ж населеному пункті з вулиці: [випадковий текст] Будинок: 28 Квартира: 179

Зареєстрований:  безстроково

Документ: Тип: паспорт громадянина України Серія: ст №: [випадковий текст] Дата видачі: 21.04.20 Ким видано: бц рв удмс

Громадянство: Україна

Біла Церква м., Зеле...	Народження	Д
Повне ім'я	Дата	Країна
Місто	Місто	Т
Аделіна ...	31.07.2015	Україна
Біла Церква м.		се

Особливі відмітки: Аделіна з 20.10.15

Дієздатний Дата реєстрації: 08.05.2015

Додати Зберегти Видалити Закрити

**Зняття реєстрації**

Прізвище: [випадковий текст] Ім'я: Аделіна По батькові: Люманівна Дата народження: 31.07.2015

Місце народження: Країна: Україна Місто: Біла Церква м. (Білоцерківський район, Київська область)

Стать: Жіноча Родинні стосунки: [випадковий текст] Унікальний номер запису в ЄДР: [випадковий текст]

Був зареєстрований: Вулиця: [випадковий текст] Будинок: 28 Квартира: 179

Орган, який оформив зняття з реєстраційного обліку: МВ ЧДМС

Куди вибув: Країна: [випадковий текст] Місто: [випадковий текст] Вулиця: вул. [випадковий текст] Будинок: [випадковий текст] Корпус (тип та номер корпусу): корпусу [випадковий текст] Кв. (кімната): кв. [випадковий текст]

Дата: 01.07.2016 Причина: [випадковий текст]

Документ: Тип: свідоцтво про народження Серія: №: [випадковий текст] Дата видачі: [випадковий текст] Ким видано: [випадковий текст]

Громадянство: Україна

	Народження	Д
Повне ім'я	Дата	Країна
Місто	Місто	Т
<Даних немає>		

Особливі відмітки:

Дієздатний Дата реєстрації: 01.07.2016

Додати Зберегти Видалити Закрити

• Ведення бази даних населеного пункту:

Реєстр територіальної громади - Інтерсофт - (Oracle v.11.1.0.7.0)

Операції Вид Закладки Звіти Сервіс Вікна Допомога

Адреси/ Базарна, вулиця/3 (б.)

Останні зареєстр На дат: 11.07.2016 За весь ч

Стан	Прізвище	Ім'я	По батькові	Країна	Місто	Дата	Стать	Країна	Регион
приб...		Людмила	Максимівна	Україна	Злинк...	08.01....	жін	Україна	Білоцерківс
приб...		Наталія	Іванівна	Україна	Біла Ц...	29.11....	жін	Україна	Білоцерківс
приб...		Олег	Володимир...	Україна	Ждані...	28.07....	чол	Україна	Білоцерківс

• Можливість прив'язати будинки міста до житлово-експлуатаційних контор, шкіл та ін.:

Реєстр територіальної громади - Інтерсофт - (Oracle v.11.1.0.7.0)

Операції Вид Закладки Звіти Сервіс Вікна Допомога

Довідники/Відмітки

Відмітки	Для будинків	Для осіб
Найменування		
Адміністративно належить	<input checked="" type="checkbox"/>	<input type="checkbox"/>
Виборча діляниця	<input checked="" type="checkbox"/>	<input type="checkbox"/>
Вибув для відбудовання пока...	<input type="checkbox"/>	<input checked="" type="checkbox"/>
Вибув на інше місце прожив...	<input type="checkbox"/>	<input checked="" type="checkbox"/>
Визнаний недієздатним (до...	<input type="checkbox"/>	<input checked="" type="checkbox"/>
Додано згідно списків з в/ч	<input type="checkbox"/>	<input checked="" type="checkbox"/>
Змінено прізвище, ім'я, побат...	<input type="checkbox"/>	<input checked="" type="checkbox"/>
Міськвідділ внутр. справ	<input checked="" type="checkbox"/>	<input type="checkbox"/>
Не може самост. пересу (дод...	<input type="checkbox"/>	<input checked="" type="checkbox"/>
Не підтв. факту реєстрації	<input type="checkbox"/>	<input checked="" type="checkbox"/>
Орган реєстрації місц. прож	<input checked="" type="checkbox"/>	<input type="checkbox"/>
Підтв. інш. місця вкл. до списку	<input type="checkbox"/>	<input checked="" type="checkbox"/>
Помер (дод.б)	<input type="checkbox"/>	<input checked="" type="checkbox"/>
Призв. на стр. військ. сл. (дод.в)	<input type="checkbox"/>	<input checked="" type="checkbox"/>
Талон зняття	<input type="checkbox"/>	<input checked="" type="checkbox"/>
Територіально належить	<input checked="" type="checkbox"/>	<input type="checkbox"/>
Школа	<input checked="" type="checkbox"/>	<input type="checkbox"/>

Значення відміток	Примітка
ЖЕК № 1	
ЖЕК № 2	
ЖЕК № 3	
ЖЕК № 4	
ЖЕК № 5	
ЖЕК № 6	
ЖЕК № 7	
ЖЕК № 8	
ЖЕК № 9	
ЖЕК № 10	

- Формування наступних довідок на запит громадянина:

- Довідка про склад сім'ї або зареєстрованих у житловому приміщенні/будинку осіб



**БІЛОЦЕРКІВСЬКА МІСЬКА РАДА  
КИЇВСЬКОЇ ОБЛАСТІ  
УПРАВЛІННЯ АДМІНІСТРАТИВНИХ ПОСЛУГ БІЛОЦЕРКІВСЬКОЇ МІСЬКОЇ РАДИ**

09117. м. Біла Церква, вул. Ярослава Мудрого, 38/12, 2-й поверх	тел. (04463) 39-28-58, 5-13-75 e-mail: bc_dozv_cent@ukr.net
№ _____ від 11.07.2016р.	

**ДОВІДКА ПРО СКЛАД СІМ'Ї  
або ЗАРЕЄСТРОВАНИХ У ЖИТЛОВОМУ ПРИМІЩЕННІ/БУДИНКУ ОСІБ**

Видана уповноваженому власнику (співвласнику), наймачу (члену сім'ї наймача), особі зареєстрованій в житловому приміщенні/будинку

Адреса: м. Біла Церква, вулиця \_\_\_\_\_  
про те, що до складу сім'ї /зареєстрованих/ входять:

Прізвище, ім'я, по батькові	Родинні стосунки	Дата народження	N, серія паспорта або свідоцтва про народження
_____ Вікторівна		26.11.1969	_____
_____ Петрович		13.04.1969	_____
_____ Александрович		12.02.1992	_____

Усього осіб: 3. Житлова площа \_\_\_\_\_ кв.м, Загальна площа \_\_\_\_\_ кв.м.

Довідка видана для пред'явлення до органу праці та соціального захисту населення.

Управління адміністративних послуг Білоцерківської міської ради  
/адреса організації підпис/

.. \_\_\_\_\_  
11.07.2016р.



**БІЛОЦЕРКІВСЬКА МІСЬКА РАДА  
КИЇВСЬКОЇ ОБЛАСТІ  
УПРАВЛІННЯ АДМІНІСТРАТИВНИХ ПОСЛУГ  
БІЛОЦЕРКІВСЬКОЇ МІСЬКОЇ РАДИ**

09117, м. Біла Церква, вул. Ярослава Мудрого, 38/12, 2-й поверх		тел. (04463) 39-28-58, 5-13-75
№	від 11.07.2016р.	e-mail: <a href="mailto:bc_dozv_centra@ukr.net">bc_dozv_centra@ukr.net</a>

**ДОВІДКА**

Видана гр. **Володимирович 13.09.1978 р.н.** в тім, що він зареєстрований за адресою м. Біла Церква, вулиця Академіка Линника, буд.3, кв.1 з 28.04.1999 по теперішній час.

\_\_\_\_\_  
(підпис)



**БІЛОЦЕРКІВСЬКА МІСЬКА РАДА  
КИЇВСЬКОЇ ОБЛАСТІ  
УПРАВЛІННЯ АДМІНІСТРАТИВНИХ ПОСЛУГ БІЛОЦЕРКІВСЬКОЇ МІСЬКОЇ РАДИ**

09117, м. Біла Церква, вул. Ярослава Мудрого, 38/12, 2-й поверх

тел. (04463) 39-28-58, 5-13-75

e-mail: bc\_dozv\_centra@ukr.net

№ \_\_\_\_\_ від /дата довідки/р.

**ДОВІДКА**

Видана гр. \_\_\_\_\_ лексіївна в тім, що померлий \_\_\_\_\_ ович  
05.08.1949 р.н дійсно був зареєстрований за адресою: м. Біла Церква, вулиця \_\_\_\_\_  
кв.1 в період з 31.07.1996 р. до 18.02.2008 р.

На день смерті 31.01.2008 р. були зареєстровані:

1	_____ едорович	померлий
2	_____ ексіївна	
3	_____ иколайович	
4	_____ на	

Всього чоловік: 4.

Довідка видана для пред'явлення в нотаріальну контору

М.П.

\_\_\_\_\_  
(підпис)

- Довідка про склад сім'ї



**БІЛОЦЕРКІВСЬКА МІСЬКА РАДА  
КИЇВСЬКОЇ ОБЛАСТІ**

**УПРАВЛІННЯ АДМІНІСТРАТИВНИХ ПОСЛУГ БІЛОЦЕРКІВСЬКОЇ МІСЬКОЇ РАДИ**

09117, м. Біла Церква, вул. Ярослава Мудрого, 38/12, 2-й поверх

тел. (04463) 39-28-58, 5-13-75

e-mail: bc\_dozv\_centra@ukr.net

№ \_\_\_\_\_ від 11.07.2016р.

**ДОВІДКА**

Видана гр. \_\_\_\_\_ р Васильович про те, що місце проживання зареєстроване в м. Біла Церква, вулиця \_\_\_\_\_ б.3, кв.7

**Склад сім'ї:**

№	Прізвище, ім'я, по батькові	Родинні стосунки	Дата народження	Дата реєстрації	Зняття з реєстрації
1	_____ р Васильович		07.09.1988	14.11.2013	
2	_____ а Ігорівна		02.03.1994	26.11.2013	
3	_____		24.12.2013	26.11.2013	

Всього чоловік: 3.

Довідка видана для пред'явлення

М.П.

\_\_\_\_\_  
(підпис)





**БІЛОЦЕРКІВСЬКА МІСЬКА РАДА  
КИЇВСЬКОЇ ОБЛАСТІ  
УПРАВЛІННЯ АДМІНІСТРАТИВНИХ ПОСЛУГ БІЛОЦЕРКІВСЬКОЇ МІСЬКОЇ РАДИ**

09117, м. Біла Церква, вул. Ярослава Мудрого, 38/12, 2-й поверх	тел. (04463) 39-28-58, 5-13-75
№ _____ від 11.07.2016р.	e-mail: bc_dozv_centra@ukr.net

**Довідка  
про місце проживання та склад сім'ї**

Видана \_\_\_\_\_ Дмитрівна

Про те, що вона проживає і місце проживання зареєстроване за адресою: м. Біла Церква, вулиця \_\_\_\_\_ кв.4 загальна площа \_\_\_\_\_ м<sup>2</sup>, яка складається з \_\_\_\_\_ кімнат житловою площею \_\_\_\_\_ м<sup>2</sup> та розташована на \_\_\_\_\_ поверсі, що перебуває на балансі \_\_\_\_\_.

Особовий рахунок відкрито на ім'я \_\_\_\_\_.

Будинок обладнано системою електропостачання, водопроводу, водовідведення, центрального опалення, газопостачання, ліфтом.

Технічний стан будинку і характеристика житлового приміщення: добрий, задовільний, незадовільний, аварійний, підлягає реконструкції /реставрації/знесенню.

У житловому приміщенні проживає 2 членів сім'ї.

№ п/п	Прізвище, ім'я, по батькові	Родинні стосунки з особою на ім'я якої відкрито особовий рахунок	Рік народження	Дата реєстрації місця проживання		Відмітка про зняття з реєстрації місця проживання тимчасово відсутнього члена сім'ї, за яким зберігається житлове призначення
				У даному приміщенні	У даному населеному пункті	
1	_____ Дмитрівна		24.11.1958	24.10.1996	24.10.1996	
2	_____ анович		25.06.1944	24.10.1996	24.10.1996	

Сусіди по квартирі (заповнюється для комунальних квартир і гуртожитків):

1. \_\_\_\_\_, сім'я з \_\_\_\_\_ осіб займає \_\_\_\_\_ кімнат площею \_\_\_\_\_ кв. метрів  
(прізвище та ініціали)
2. \_\_\_\_\_, сім'я з \_\_\_\_\_ осіб займає \_\_\_\_\_ кімнат площею \_\_\_\_\_ кв. метрів  
(прізвище та ініціали)
3. \_\_\_\_\_, сім'я з \_\_\_\_\_ осіб займає \_\_\_\_\_ кімнат площею \_\_\_\_\_ кв. метрів  
(прізвище та ініціали)

М.П.

- Довідка про реєстрацію на день смерті

- Довідка про спільне проживання



- Формування відомостей до державного реєстру виборців:

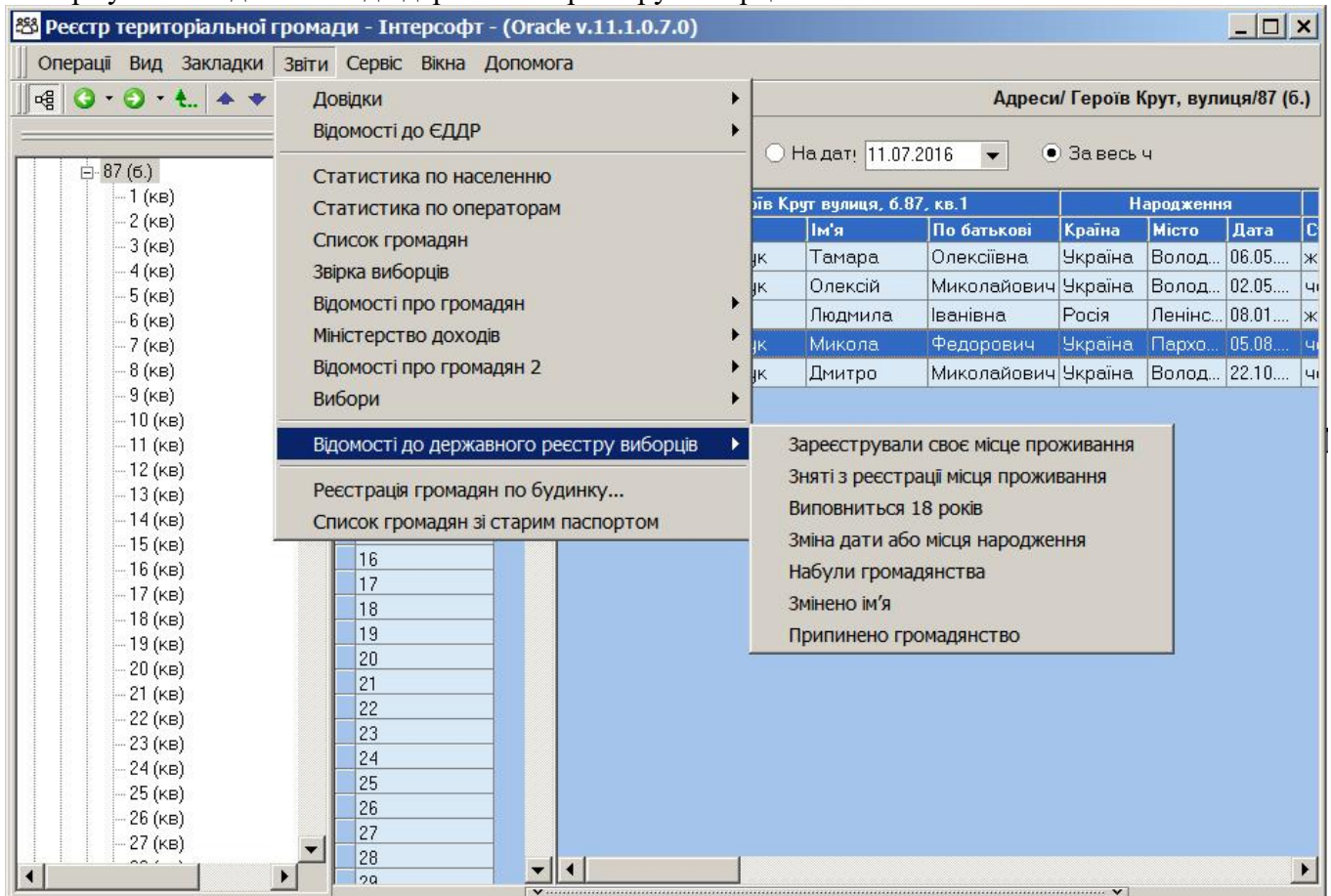

- Формування відомості зареєстрованих у будинку.
- Функції розмежування доступу до даних для окремих користувачів:
  - Заборона доступу до даних;
  - Тільки перегляд даних;
  - Редагування даних;
  - Редагування довідників;
  - Керування користувачами.

## Впровадження системи

### Формування бази даних:

1. Ручне заповнення працівниками ЦНАП.
2. Автоматизоване часткове заповнення бази даних реєстру територіальних громад з бази даних реєстру виборців (громадяни від 18 років) та ручне заповнення (до 18 років).

## Контакти

### МПП "Інтерсофт"

Тел.: +38 (04563) 9-54-12  
 +38 (050) 510-01-08  
 +38 (096) 510-01-08

E-mail: [intersoft@i.ua](mailto:intersoft@i.ua)

www: [intersoft.com.ua](http://intersoft.com.ua)



**БІЛОЦЕРКІВСЬКА МІСЬКА РАДА**  
**Київської області**  
**ВИКОНАВЧИЙ КОМІТЕТ**

вул. Я.Мудрого, 15, м. Біла Церква, Київська область, 09117, тел./факс (0456) 39-21-59, тел. (04563) 5-40-82

E-mail: bc\_mvk@bel.com.ua Код ЄДРПОУ 04055009

29.08.2017 № 3212/1-7 На № \_\_\_\_\_ від \_\_\_\_\_

Кімонікс Інтернешнл Інк.

Рекомендаційний лист

Цим рекомендаційним листом ми хочемо відзначити успішний досвід 20-річної співпраці виконавчого комітету Білоцерківської міської ради з МПП «Інтерсофт», в тому числі співпраці у частині впровадження, вдосконалення, підтримки та супроводу програмного комплексу «Реєстр територіальної громади» (з квітня 2016 року).

Згаданий комплекс є високоефективним інструментом, що розроблений з урахуванням всіх наших вимог. Наші адміністратори мають зручну можливість виконувати реєстрацію та зняття з реєстрації місця проживання з автоматичним формуванням всіх необхідних документів. Ми маємо можливість формувати довідки за будь-який період з 2004 року, тому що в системі зберігаються всі етапи реєстрації мешканців.

За допомогою цього комплексу ми обслуговуємо 200000-не місто та успішно справляємося із завданнями з обліку та наданням різноманітних звітів. Місця обслуговування громадян розташовані в різних куточках міста для зручності громадян.

За місяць кількість виданих різноманітних довідок сягає 7000, а заяв та інших документів про реєстрацію/зняття з реєстрації більше 2000. Затримок і проблем з роботою системи не виникає.

За час співпраці МПП «Інтерсофт» зарекомендувала себе надійним і відповідальним партнером, для якого практично немає нерозв'язних завдань в частині розробки, супроводу та модернізації програмних комплексів будь-якої складності.

Заступник міського голови



І.В. Новогребельська